

ID: [redacted]  
Ordine:  
ID2 paziente:  
Data di nascita: [redacted]  
Sesso:  
N. previdenza sociale:  
Ospedale/Studio med.: (unspecified)  
Assistente: ,

Caso:  
Registrato: lun 09 giu 2014 17.44.00  
Lunghezza analizzata: 1 g. 1 ora 41 min 59 sec, 6,4% artefatto  
N. registratore: 00041124  
Tipo di registratore: Lifecard12  
Data analisi: gio 12 giu 2014  
Canali analisi: II,V1,V5 da 12 canali  
Tecnico Analista: Salvatore Dott Pipitone

### Conteggio battiti

Battiti normali	Battiti VE	Battiti SVE	Battiti stimolati
Cont. <b>113.641</b>	Cont. <b>112</b>	Cont. <b>367</b>	Cont. <b>0</b>
Percent. <b>100 %</b>	Percent. <b>&lt;1%</b>	Percent. <b>&lt;1%</b>	Percent. <b>0%</b>
Max/Hr <b>5.154</b> il lun 18.00	Max/Hr <b>10</b> il lun 23.00	Max/Hr <b>121</b> il mar 13.00	Max/Hr <b>0</b> il

### Eventi dipendenti dalla frequenza

Frequenza (1 min med)	Bradycardia	Tachycardia
FC max <b>97 bpm</b> il lun 18.40	<b>0</b>	<b>0</b>
Media FC <b>79 bpm</b>	Totale	Totale
FC min <b>67 bpm</b> il mar 05.16	Più lunga	Più lunga
	Frequenza min	Freq. max

**Pausa** 2 , più lungo 1,52 sec il mar 05.20

### Aritmie ventricolari

<b>VT</b>	<b>0, 0,0%</b> di battiti totali (0 per 1000)
Più lunga	
Freq. max	
<b>Salve V</b>	<b>0, 0,0%</b> di battiti totali (0 per 1000)
Più lunga	
Freq. max	
<b>Coppia</b>	<b>0, 0,0%</b> di battiti totali (0 per 1000)
<b>Tripletta</b>	<b>0, 0,0%</b> di battiti totali (0 per 1000)
<b>Eventi VE singoli</b>	<b>112, 0,1%</b> di battiti totali (1 per 1000)

### Aritmie sopraventricolari

<b>FA</b>	<b>0 episodi</b>
Durata totale	
Freq. max	
<b>TSV</b>	<b>0</b>
Più lunga	
Freq. max	
<b>SVE</b>	<b>352, 0,3%</b> di battiti totali (3 per 1000)

Indicazioni (motivo per test):

Commenti test:

Risultati:

Ritmo sinusale a f. media 79/min (range 67-97); nelle ore notturne blocco a-v di 1° grado con PQ fino a 0,34 sec e due episodi di BAV 2° grado 1° tipo con pausa R-R max 1,52 sec; 367 BESV, 7 coppie di BESV; 112 BEV di una morfologia, non precoci.

Firma operatore .....

Firma medico .....

Firmato da: Salvatore Dott Pipitone il 22/07/2014 9.35.08

ID:  Caso:  
Ordine: Registrato: lun 09 giu 2014 17.44.00

Trend giornalieri

Evento	lun 09	mar 10							Totale	Media	Più lunga	Freq. max
Pausa	1	1							2	2	1,52 sec	
VT												
Salve V												
VE	22	90							112	105		
FA												
2 RR												
TSV												
SVE	15	337							352	329		
Tachicardia												
Bradycardia												
												<b>Tutto</b>
FC max (bpm)	97	94										97 bpm
Media FC	82	77										79 bpm
FC min	74	67										67 bpm
Ore registrate	6,27	19,43										25,70
% analizzata	99%	92%										94%

ID:   
Ordine:

Caso:   
Registrato: lun 09 giu 2014 17.44.00

lun 20.22.22 VE (Riepilogo evento) 1 min FC 82 BPM

25 mm/s



lun 21.49.55 SVE (Riepilogo evento) 1 min FC 82 BPM

25 mm/s

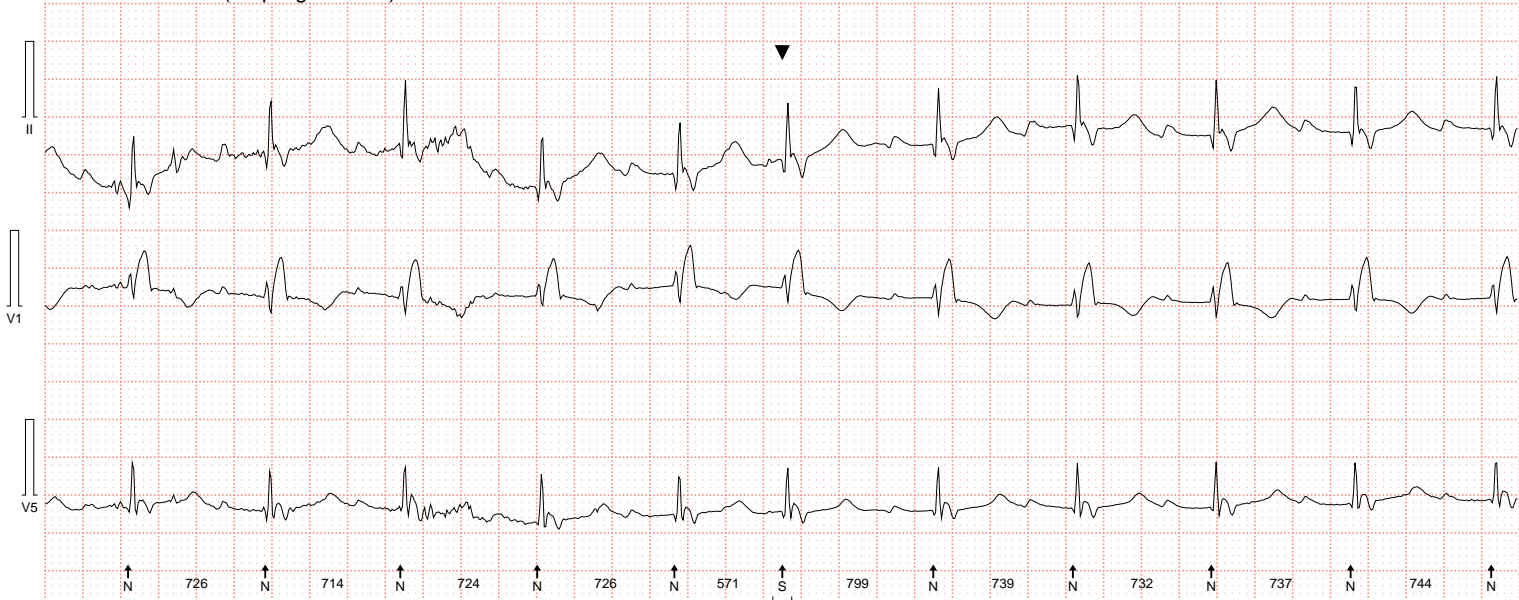

lun 21.54.18 SVE (Riepilogo evento) 1 min FC 75 BPM

25 mm/s

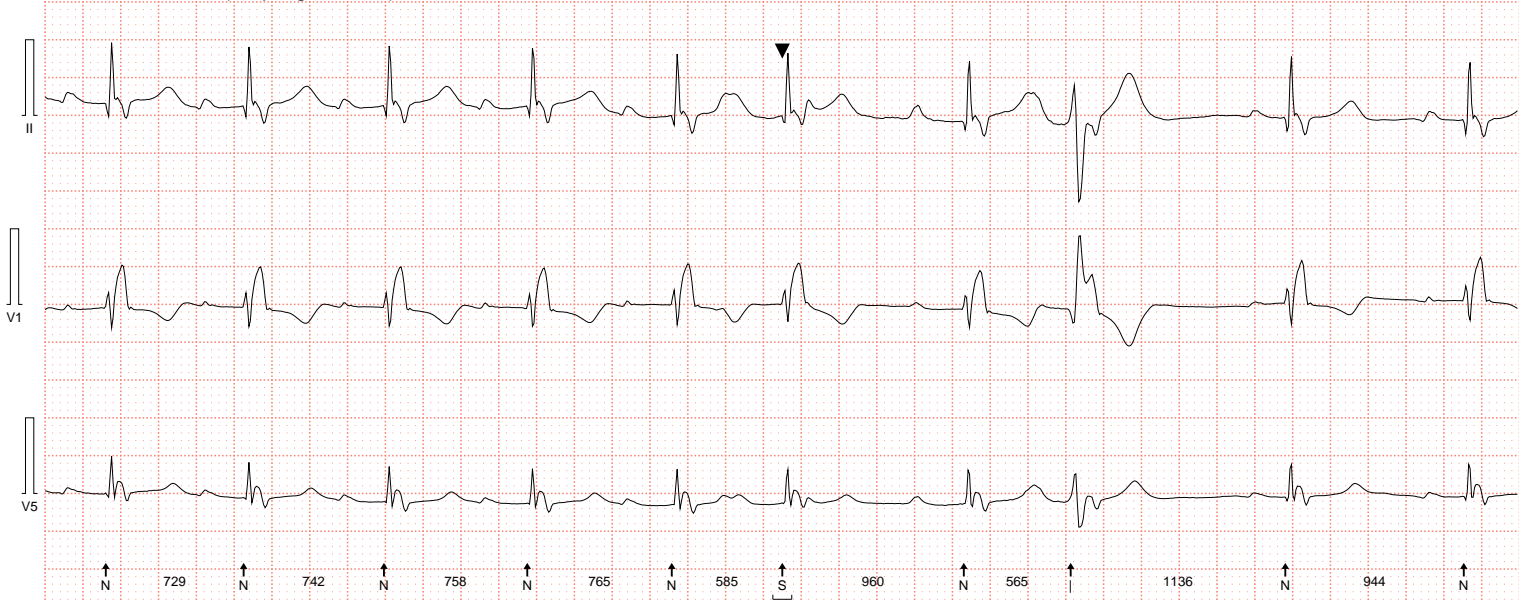

Firmato da: Salvatore Dott Pipitone il 22/07/2014 9.35.08

ID:   
Ordine:

Caso:   
Registrato: lun 09 giu 2014 17.44.00

lun 22.39.57 Pausa 1,51s (Inizio evento) 1 min FC 77 BPM

25 mm/s



lun 22.39.58 Pausa 1,51s (Fine evento) 1 min FC 77 BPM

25 mm/s



lun 23.02.08 VE (Riepilogo evento) 1 min FC 80 BPM

25 mm/s



Firmato da: Salvatore Dott Pipitone il 22/07/2014 9.35.08

ID: XXXXXXXXXX  
Ordine:

Caso:  
Registrato: lun 09 giu 2014 17.44.00

lun 23.16.14 SVE (Riepilogo evento) 1 min FC 79 BPM

25 mm/s

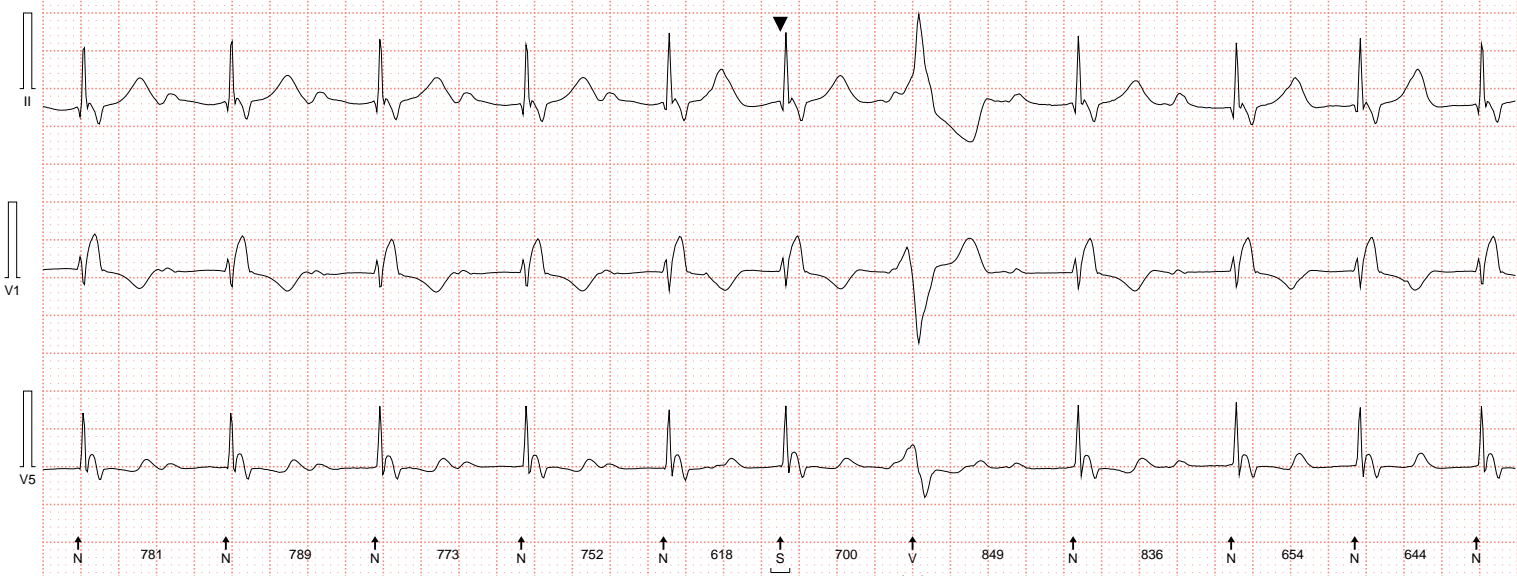

mar 01.21.51 Sfuggito SV (Riepilogo evento) 1 min FC 78 BPM

25 mm/s



mar 05.20.14 Pausa 1,52s (Inizio evento) 1 min FC 69 BPM

25 mm/s



Firmato da: Salvatore Dott Pipitone il 22/07/2014 9.35.08

ID:   
Ordine:

Caso:   
Registrato: lun 09 giu 2014 17.44.00

mar 05.20.16 Pausa 1,52s (Fine evento) 1 min FC 69 BPM

25 mm/s



mar 12.35.35 VE (Riepilogo evento) 1 min FC 86 BPM

25 mm/s

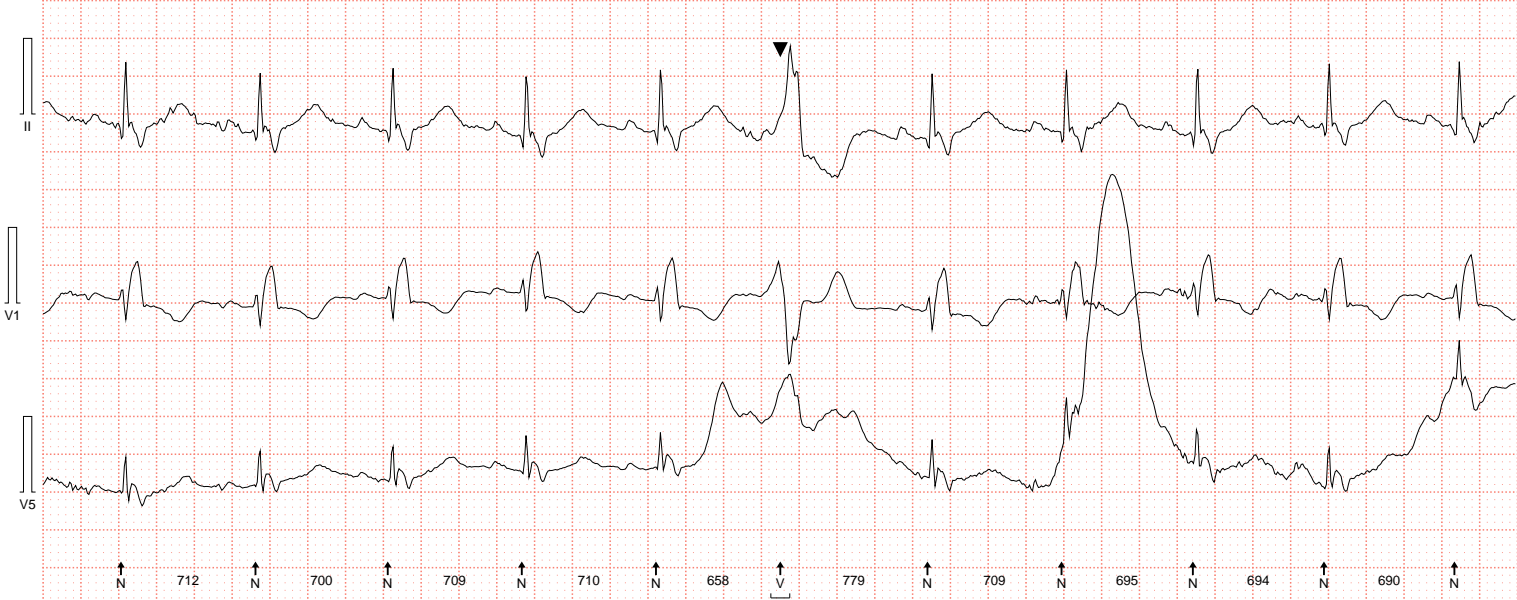

mar 13.30.45 Coppia SVE 550ms (Riepilogo evento) 1 min FC 84 BPM

25 mm/s

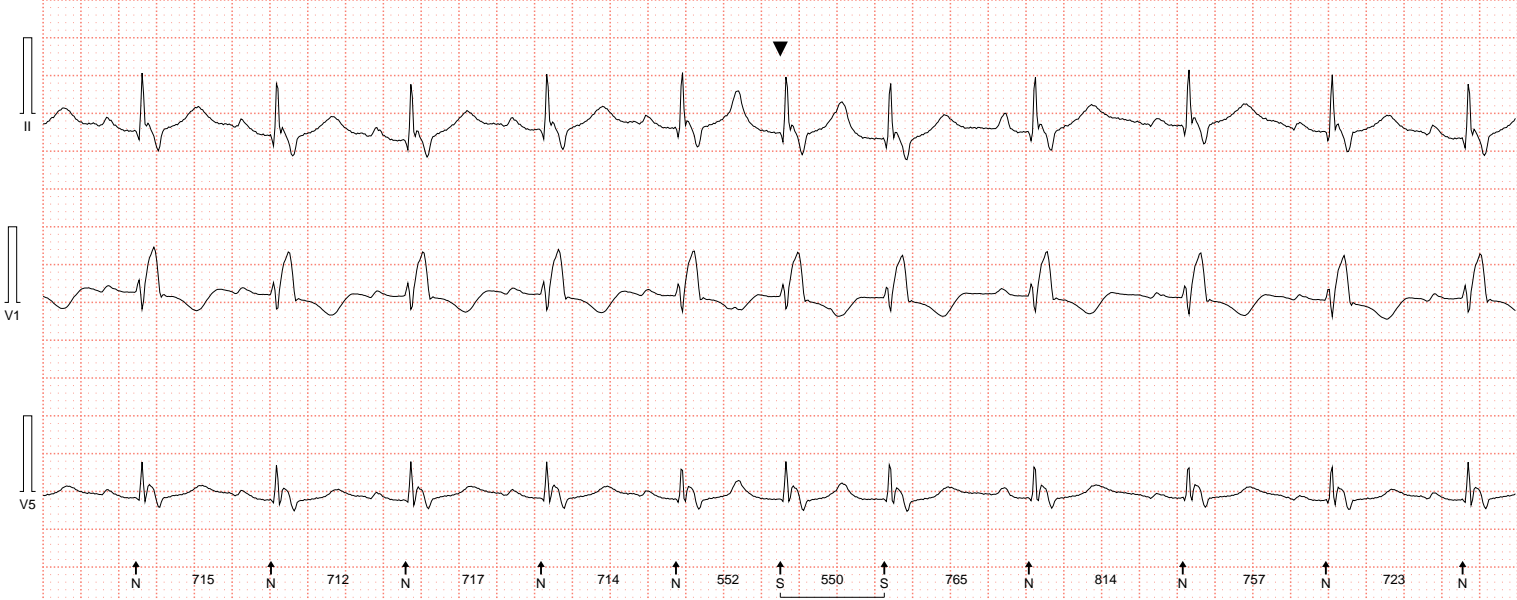

Firmato da: Salvatore Dott Pipitone il 22/07/2014 9.35.08

ID:   
Ordine:

Caso:   
Registrato: lun 09 giu 2014 17.44.00

### Sezione trend eventi

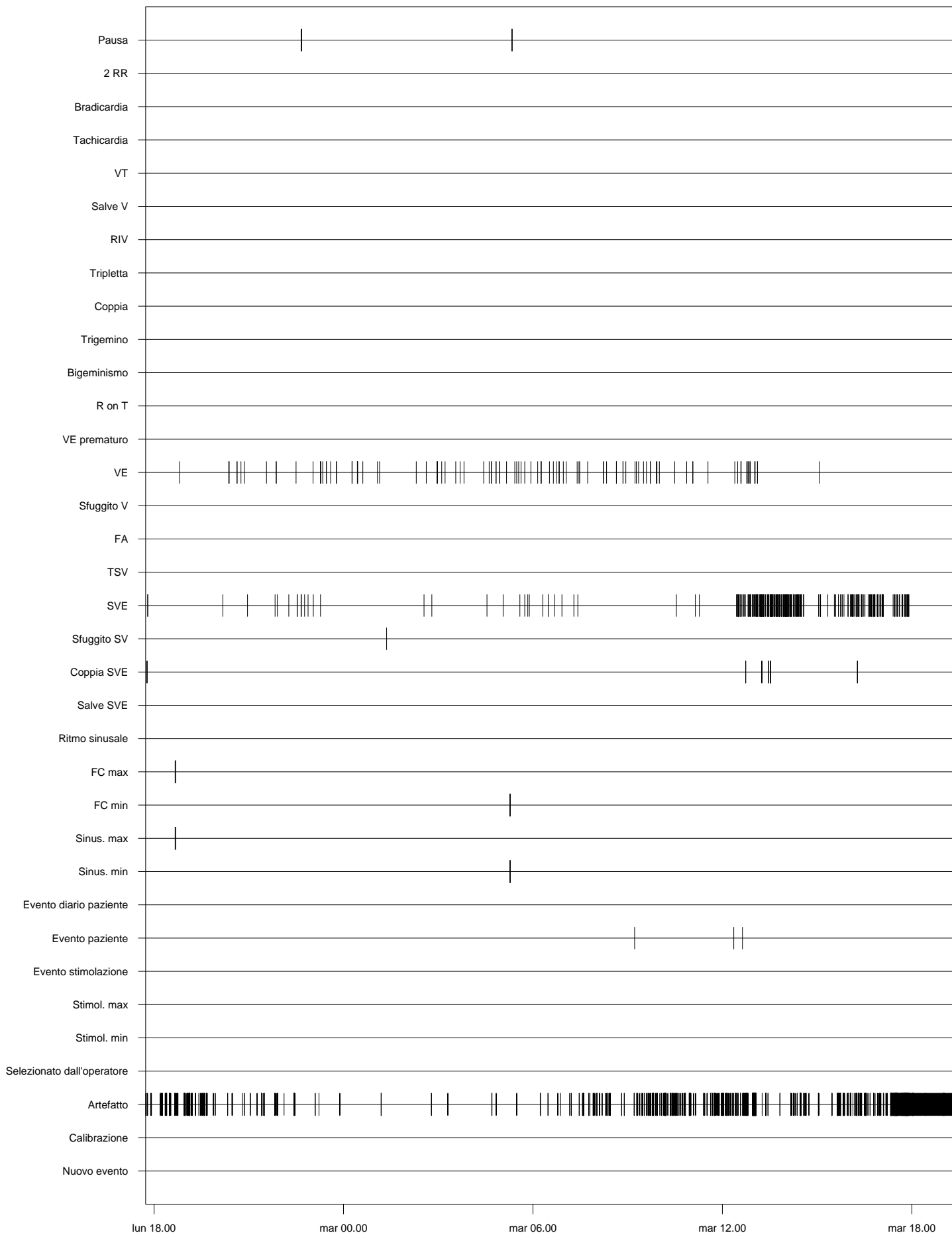

Firmato da: Salvatore Dott Pipitone il 22/07/2014 9.35.08